Расстояния недвижимости до больших городов Латвии.

Растояние недвижимости, до Лиепаи – 54 км, до Вентспилса – 68 км, до Риги – 217 км., до открытого моря – 1км.

Место расположение недвижимости.

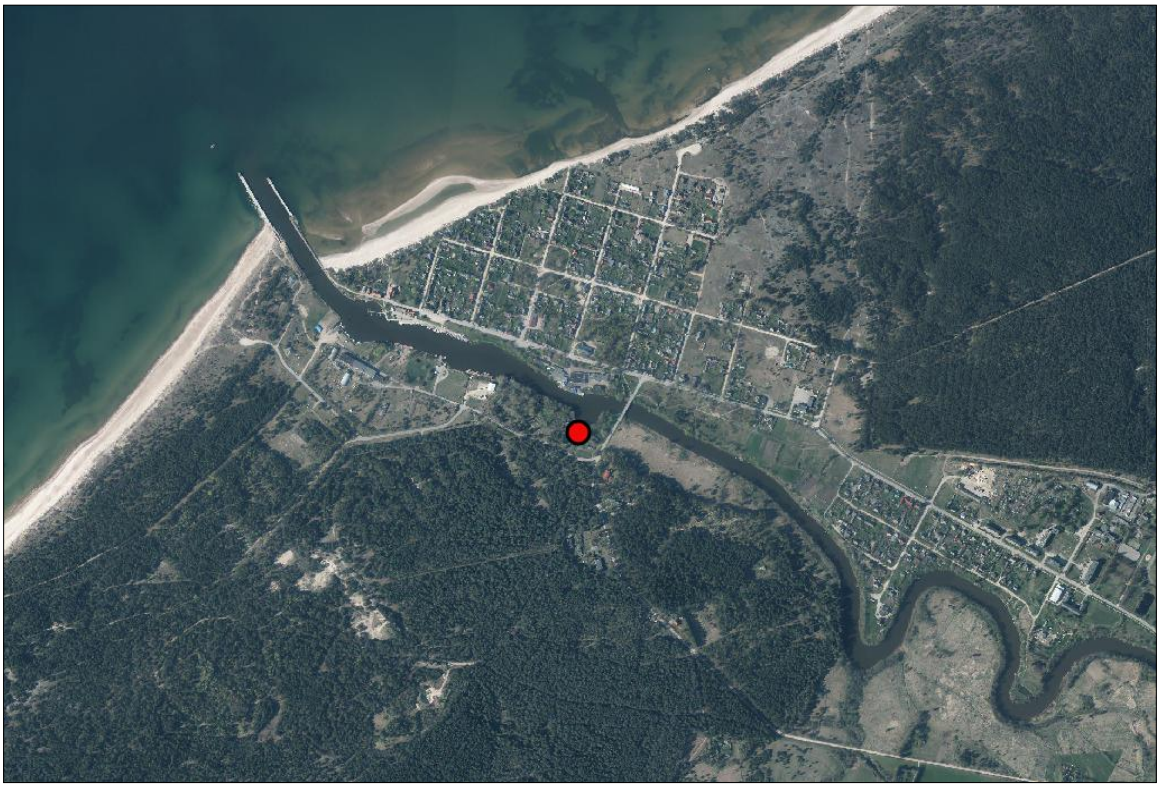
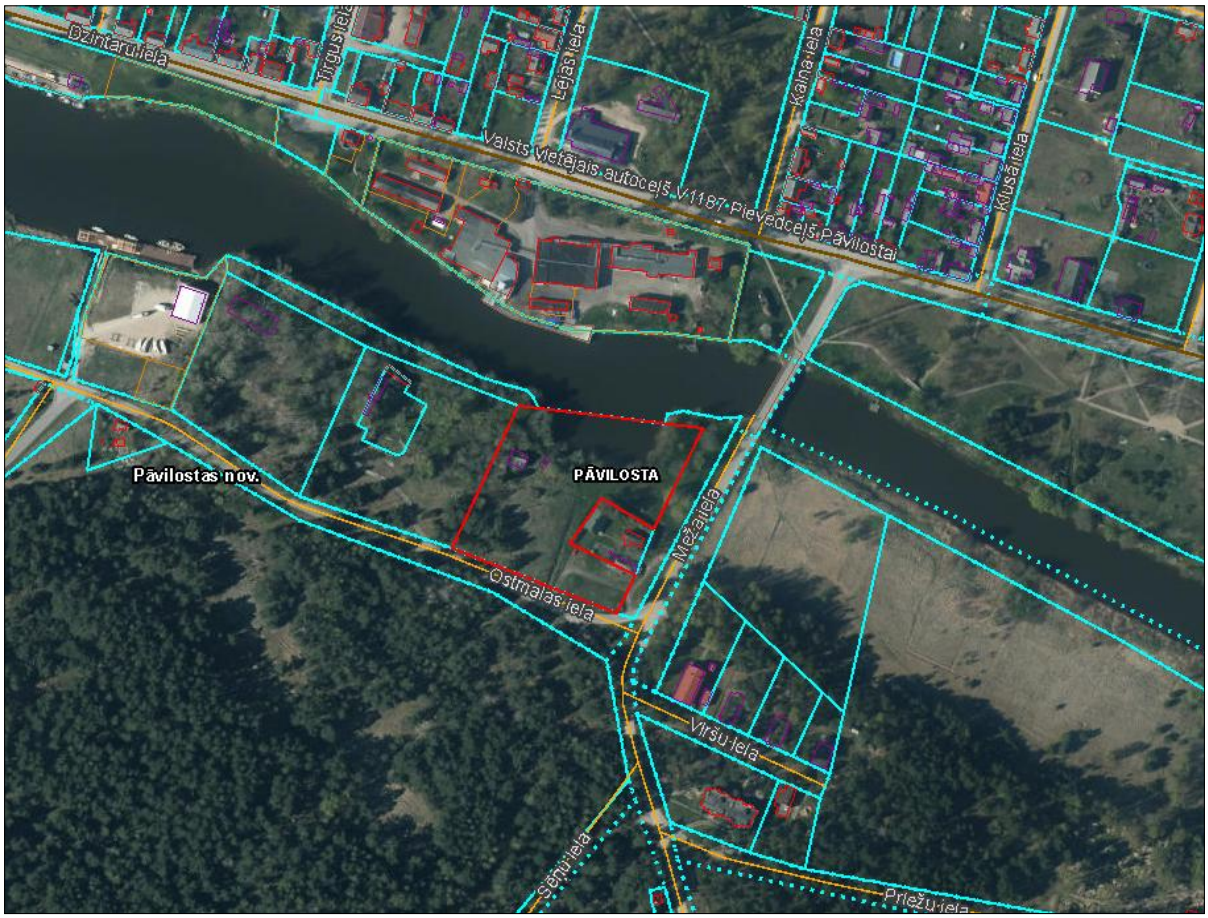
Место расположение недвижимости.